

(R25)(Pi01) ร้อยละหญิงตั้งครรภ์ที่ได้รับการดูแลฝากครรภ์ก่อนคลอด 8 ครั้งตามเกณฑ์ (ร้อยละ50)

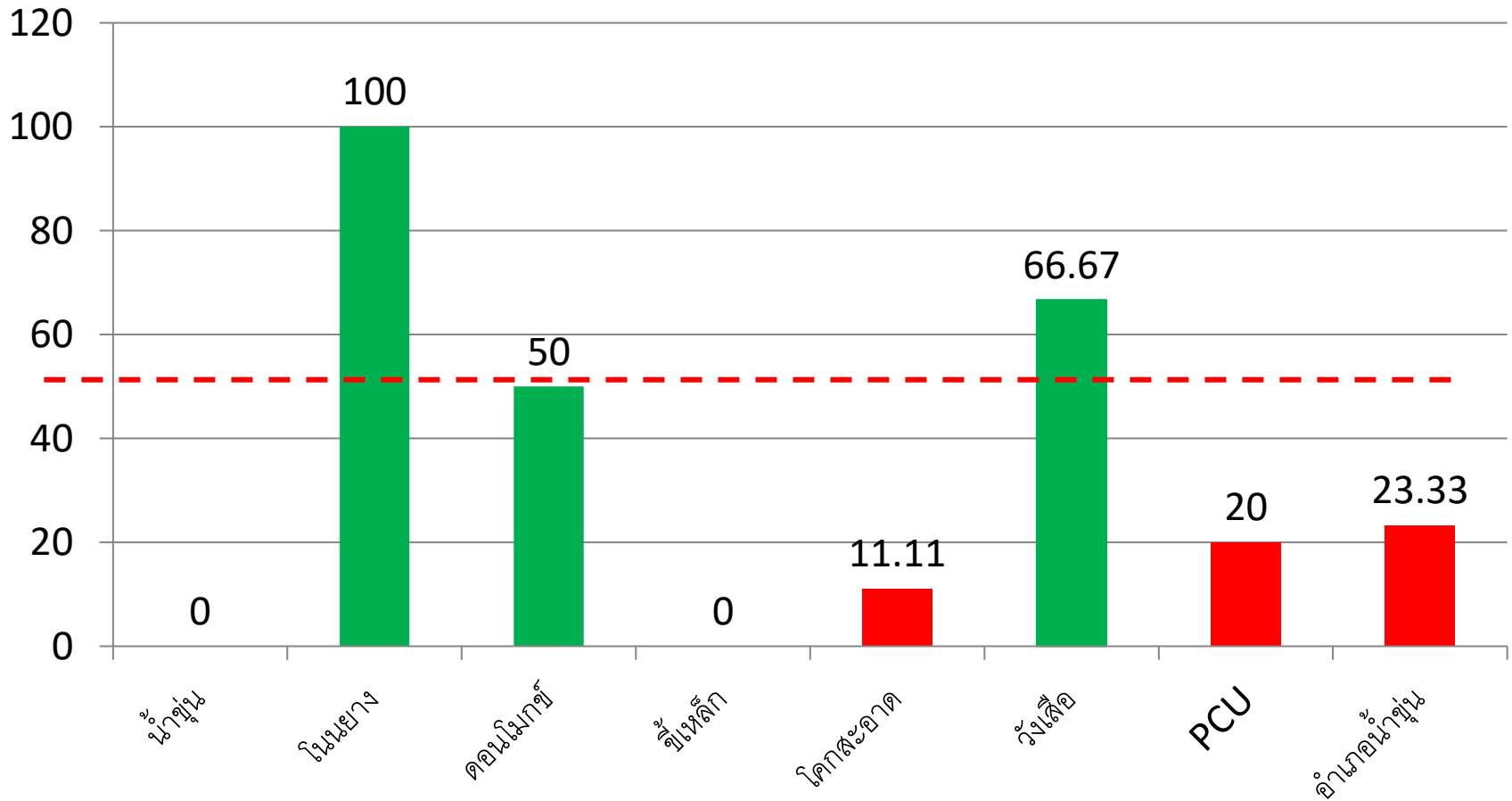

(R03)(Pi01) ร้อยละของหญิงตั้งครรภ์ที่ได้รับการฝากครรภ์คุณภาพ (ร้อยละ60)

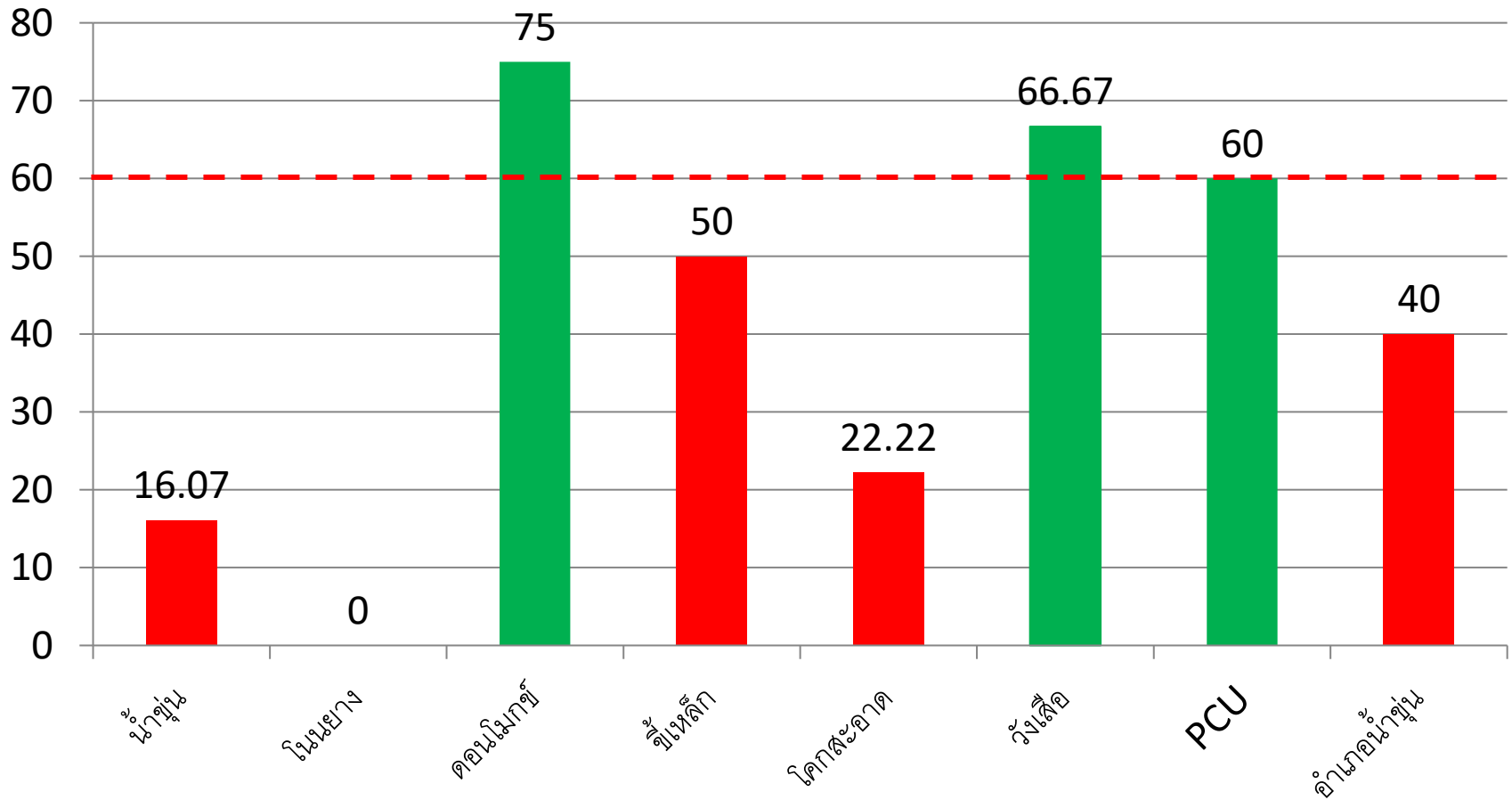

(R25)(Pi02) ร้อยละหญิงหลังคลอดได้รับการดูแล ครบ 3 ครั้ง ตามเกณฑ์ (ร้อยละ 75)

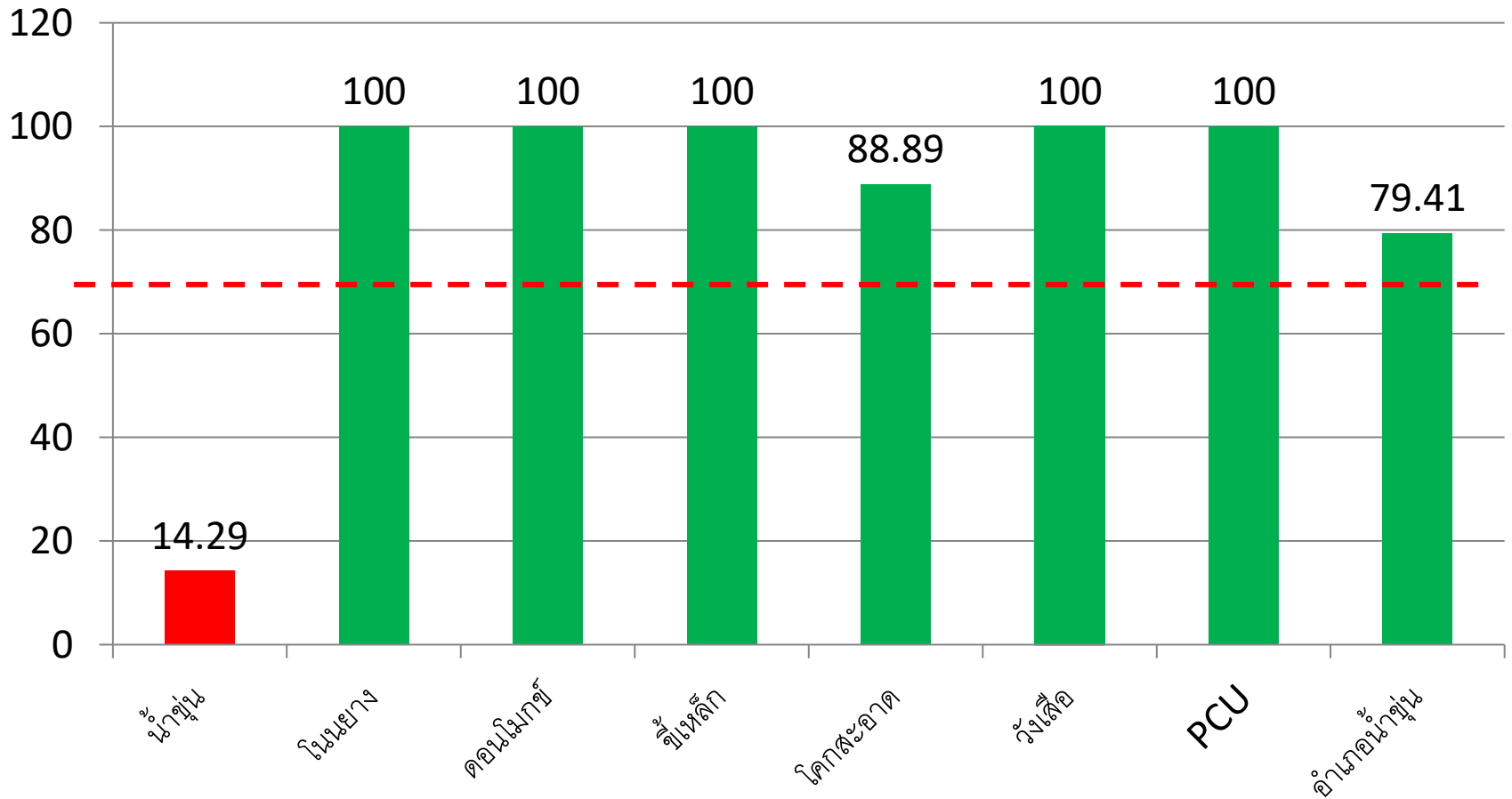

(R26)(Pi01) ร้อยละการคัดกรองพัฒนาการเด็กตาม กลุ่มอายุ specialpp (ร้อยละ90)

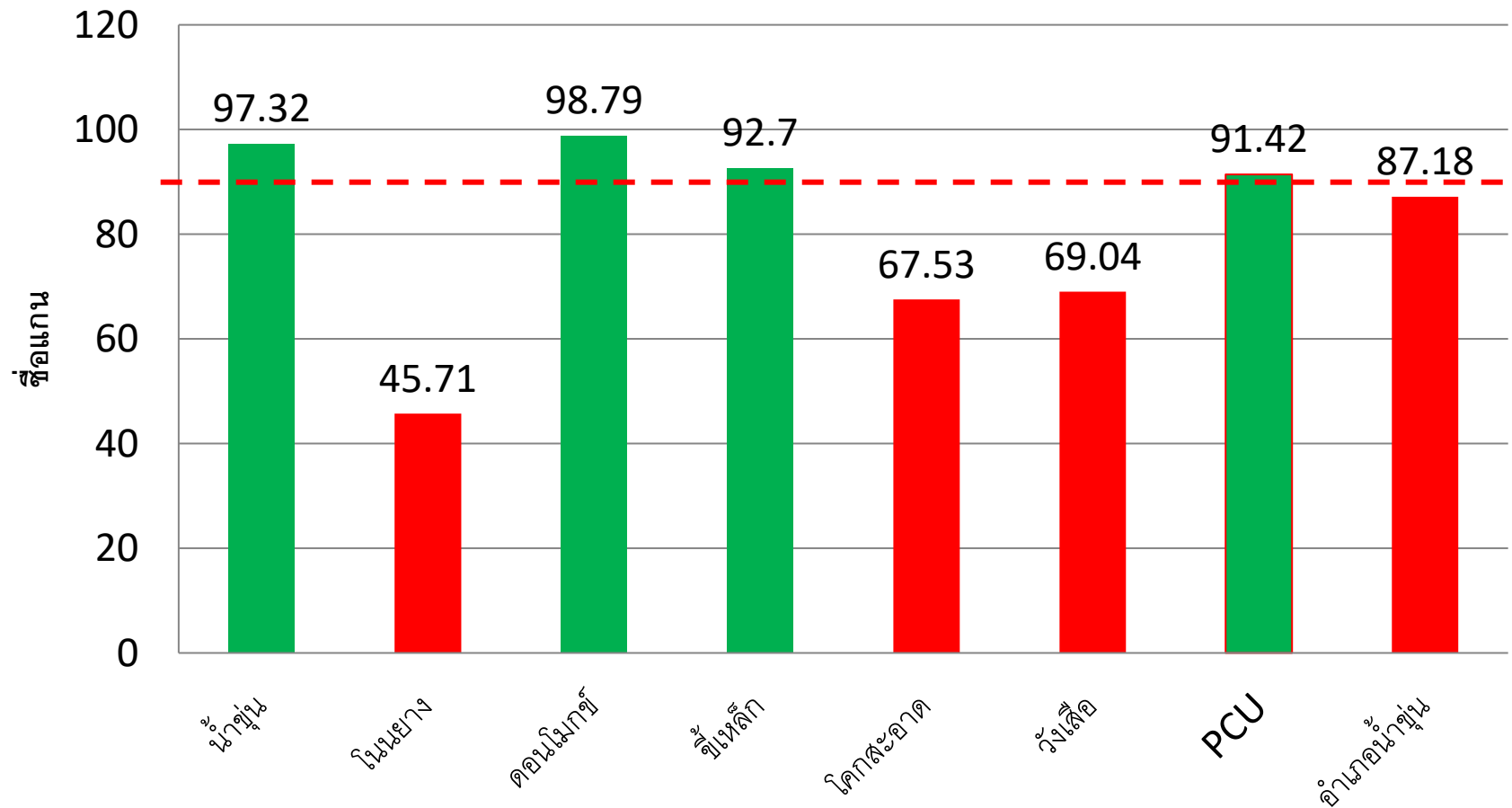

(R26)(Pi04) ร้อยละของเด็กปฐมวัยมีพัฒนาการ สมวัย (ร้อยละ 88)

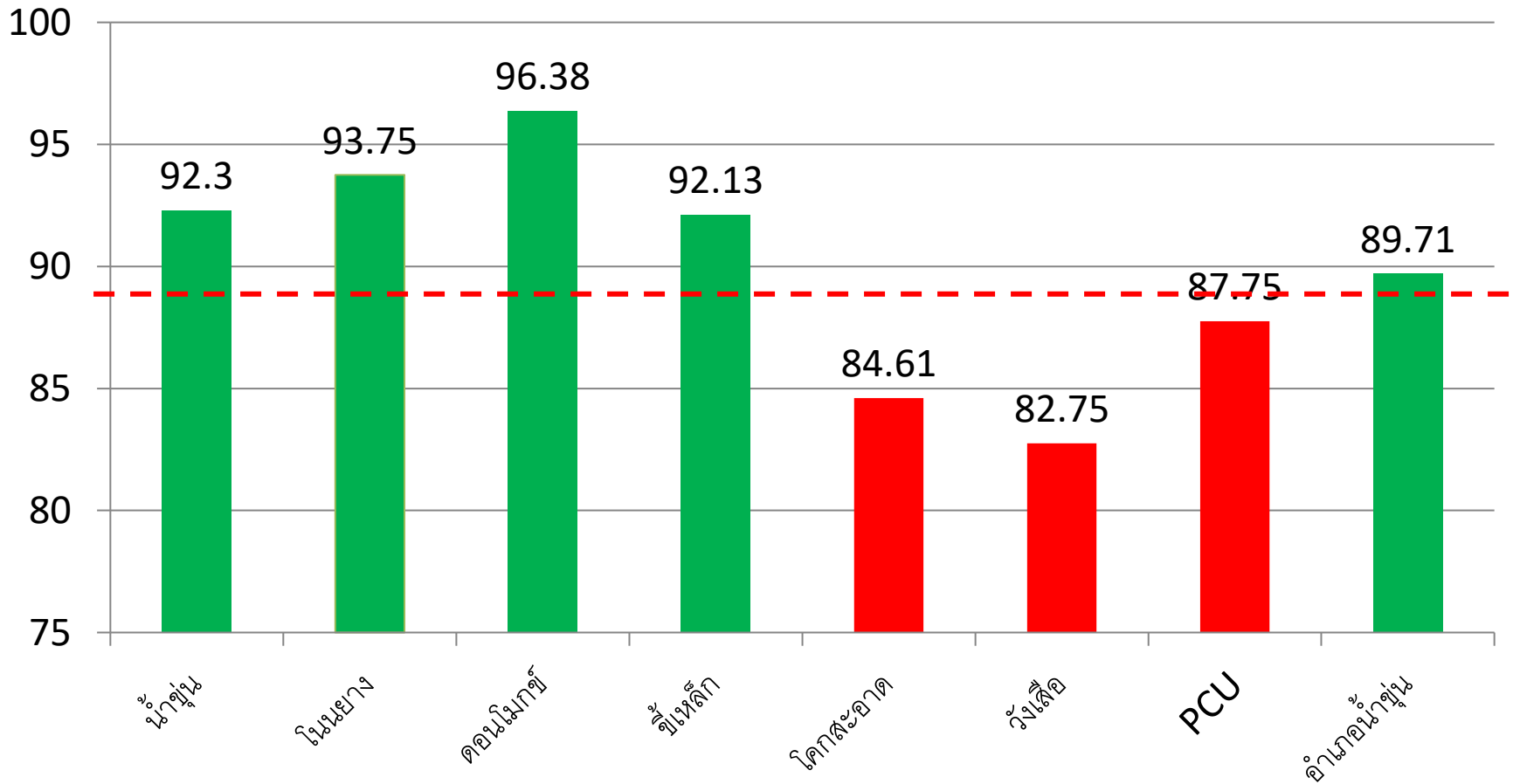

(R26)(Pi04) ร้อยละของเด็กปฐมวัยมีพัฒนาการ สงสัยล่าช้าได้รับการติดตาม (ร้อยละ 100)

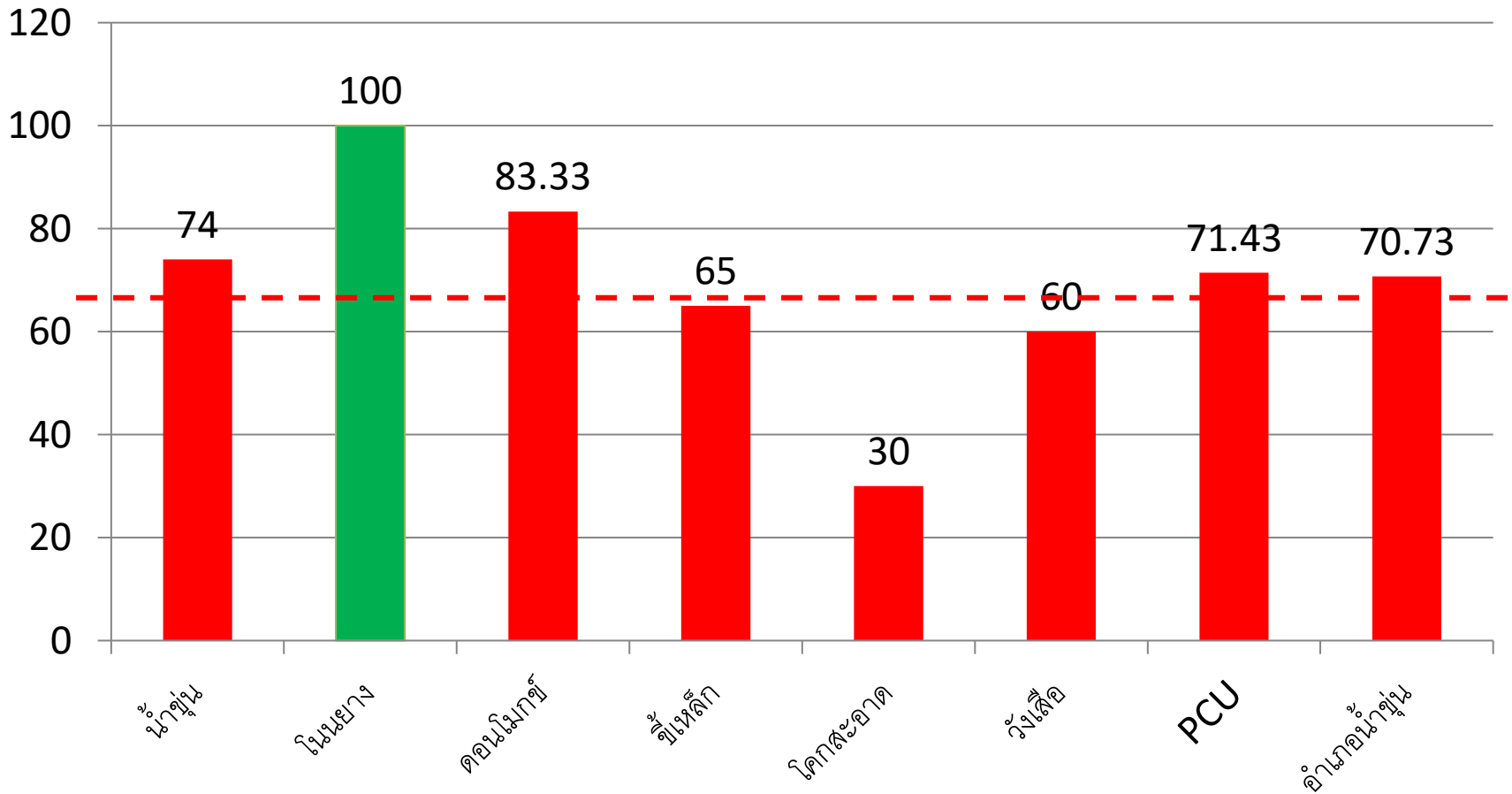

📖 ร้อยละของเด็กอายุ 0-5 ปี มีพัฒนาการสมวัย (DSPM)

👁️ มุมมองการแสดงผลข้อมูล

รายพื้นที่ (เขตพื้นที่) ▾

📌 เกี่ยวกับรายงาน

📖 Report Template [↗](#)

📄 ETL-SQL >

📄 Data Exchange >

📄 Open Data API [↗](#)

📊 จำนวนการเข้าชม
เริ่มนับ 21 พ.ค. 2568

39,894 ครั้ง

⏚ การกรองข้อมูล

ปีงบประมาณ

2569 ▾

เขตสุขภาพ

10 : เขตสุขภาพที่ 10 [✕](#) ▾

ใน / นอกสังกัดกระทรวง

ทั้งหมด ▾

🔍 ดูรายงาน

📄 ล้างตัวกรอง



HDC Data-Exchange > ผลการดำเนินการคัดกรองพัฒนาการเด็กตามกลุ่มอายุ specialpp

กรองข้อมูล

เงื่อนไขการกรอง

ยังไม่ได้เพิ่มตัวกรอง หากต้องการเพิ่มกรุณาคลิกปุ่ม "เพิ่ม" ตัวกรอง

เพิ่ม ล้าง ค้นหา

ดาวน์โหลด

csv excel json

ข้อมูล รหัสผู้ใช้งาน : 1778474428_ZTHZ8C1GL คุณมีสิทธิ์ Data Exchange PM ระดับ "อำเภอ" | หน่วยงาน 00335 : สำนักงานสาธารณสุขอำเภอ...

ไฟล์ที่เคยดาวน์โหลดแล้ว

รหัสสถานบริการ/HOSCODE	ชื่อสถานบริการ/HOSNAME	ทะเบียนบุคคล/PID	เลขที่บัตรประชาชน/CID	ชื่อ/NAME	นามสกุล/LNAME	เพศ/SEX	วันเกิด/BIRTH	ที่อยู่/ADDRESS
03821	โรงพยาบาลส่งเสริมสุขภาพ...	9237	134890053****	ธน***	บุต***	1	2020-10-22	112
03817	โรงพยาบาลส่งเสริมสุขภาพ...	24378	134890053****	ภูมิ****	สยะดอน*****	1	2020-10-23	83
03821	โรงพยาบาลส่งเสริมสุขภาพ...	9232	134890053****	ปริญ****	คิว***	2	2020-10-23	16
03817	โรงพยาบาลส่งเสริมสุขภาพ...	24377	134890053****	ปีย์****	รุ่ง***	1	2020-10-25	13
03817	โรงพยาบาลส่งเสริมสุขภาพ...	24373	134890053****	สุธิน****	กาพิษป*****	1	2020-10-26	152
03817	โรงพยาบาลส่งเสริมสุขภาพ...	25904	134640000****	ชนน****	คุณ***	1	2020-10-26	78
03819	โรงพยาบาลส่งเสริมสุขภาพ...	9434	134870014****	พิมพ์****	บุญ****	2	2020-10-26	101

Enter password

Enter password for the encrypted file
C:\Users\admin\AppData\Local\T...\exchange_file_3826422_1.xlsx
: data_exchange_3826422_00335_20260511_1778474571_RXJKNG

Enter password

Show password

Use for all archives

Organize passwords...

OK Cancel Help

0	โรงพยาบาล18148	13489005: ลิต***	สาย***	2	2020-10-066	34330302 099	1	9	60	2025-10-06	2025-11-05	2025-10-1 1B260	สมวัย	<NA>
1	โรงพยาบาล9234	13489005: กมล***	โสภะ****	2	2020-10-12	34330401 099	1	9	60	2025-10-10	2025-11-09	<NA> <NA>	ยังไม่ผลกา	<NA>
7	โรงพยาบาล24451	13489005: วิษ****	กอง****	2	2020-10-1129	34330110 099	1	9	60	2025-10-15	2025-11-14	2025-10-2 1B260	สมวัย	<NA>
9	โรงพยาบาล9442	13396004: ลัก****	ชีก****	2	2020-10-150	34330211 099	1	9	60	2025-10-17	2025-11-16	2025-10-1 1B260	สมวัย	<NA>
1	โรงพยาบาล9237	13489005: ธน***	บุตร***	1	2020-10-2112	34330407 099	1	9	60	2025-10-22	2025-11-21	<NA> <NA>	ยังไม่ผลกา	<NA>
7	โรงพยาบาล24378	13489005: ภูมิ****	สละดอน***	1	2020-10-283	34330103 099	1	9	60	2025-10-23	2025-11-22	2025-11-2 1B260	สมวัย	<NA>
1	โรงพยาบาล9232	13489005: ปรีย****	ผิว***	2	2020-10-216	34330402 099	1	9	60	2025-10-23	2025-11-22	<NA> <NA>	ยังไม่ผลกา	<NA>
7	โรงพยาบาล24377	13489005: ปิย****	รัง***	1	2020-10-213	34330110 099	1	9	60	2025-10-25	2025-11-24	2025-11-2 1B261	ต้องกระต้น	(2025-12-
7	โรงพยาบาล24373	13489005: สุธิน****	กาพึงป***	1	2020-10-2152	34330105 099	1	9	60	2025-10-26	2025-11-25	2025-11-2 1B260	สมวัย	<NA>
7	โรงพยาบาล25904	13464000: ธนช***	คุณ***	1	2020-10-278	34330113 099	1	9	60	2025-10-26	2025-11-25	2025-11-0 1B221,1B2	ต้องกระต้น	(2025-12-
9	โรงพยาบาล9434	13487001: พิน****	บุญ****	2	2020-10-2101	34330208 099	1	9	60	2025-10-26	2025-11-25	2025-10-2 1B260	สมวัย	<NA>
7	โรงพยาบาล24370	13489005: ณีฐิต****	คำจ****	2	2020-10-255	34330109 099	1	9	60	2025-10-27	2025-11-26	2025-11-2 1B260	สมวัย	<NA>
7	โรงพยาบาล25588	13426000: อร***	วัล***	2	2020-10-220	34330110 099	1	9	60	2025-10-28	2025-11-27	2025-11-2 1B260	สมวัย	<NA>
1	โรงพยาบาล9236	13489005: ฤ***	แสงป****	1	2020-10-2124	34330403 099	1	9	60	2025-10-29	2025-11-28	<NA> <NA>	ยังไม่ผลกา	<NA>
8	โรงพยาบาล49646	13497006: ฌน***	ศรี****	1	2020-11-0133	34330301 099	1	9	60	2025-11-01	2025-12-01	2025-11-1 1B260	สมวัย	<NA>